



สหกรณ์ออมทรัพย์นาวิกโยธิน จำกัด

ยินดีต้อนรับ

คณะศึกษาดูงานทุกท่าน

ประวัติความเป็นมา

8 พ.ย. 37

นย.ได้รวบรวมสมาชิกที่จะขอจัดตั้งสหกรณ์จำนวน 247 คน มาประชุมกันเพื่อคัดเลือกผู้ที่มาประชุมให้เป็นคณะผู้จัดตั้งสหกรณ์ จำนวน 10 คน เพื่อดำเนินการจัดตั้งสหกรณ์ (ทุนเรือนหุ้นแรกตั้ง 108,100 บาท)

13 ธ.ค. 37

นายทะเบียนรับจดทะเบียนให้เป็นสหกรณ์ที่ถูกต้องตามกฎหมายสหกรณ์ พ.ศ. 2511

11 ม.ค.38

เปิดดำเนินการ



สำนักงานของเราแห่งแรกอาศัยอยู่กับ กง.นย.

ตั้งแต่ปี 2538 - 2540



ย้ายมาอยู่ที่บริเวณหาดเตยงาม อ่าวนาวิกโยธิน

ตั้งแต่ปี 2541 - 2547



วางศิลาฤกษ์เมื่อ 20 พ.ย.46 ใช้เวลาก่อสร้าง 1 ปี เต็ม

และย้ายเข้ามาอยู่ เมื่อวันศุกร์ที่ 24 ธ.ค.47



โครงสร้างสหกรณ์ออมทรัพย์นาวิกโยธิน จำกัด

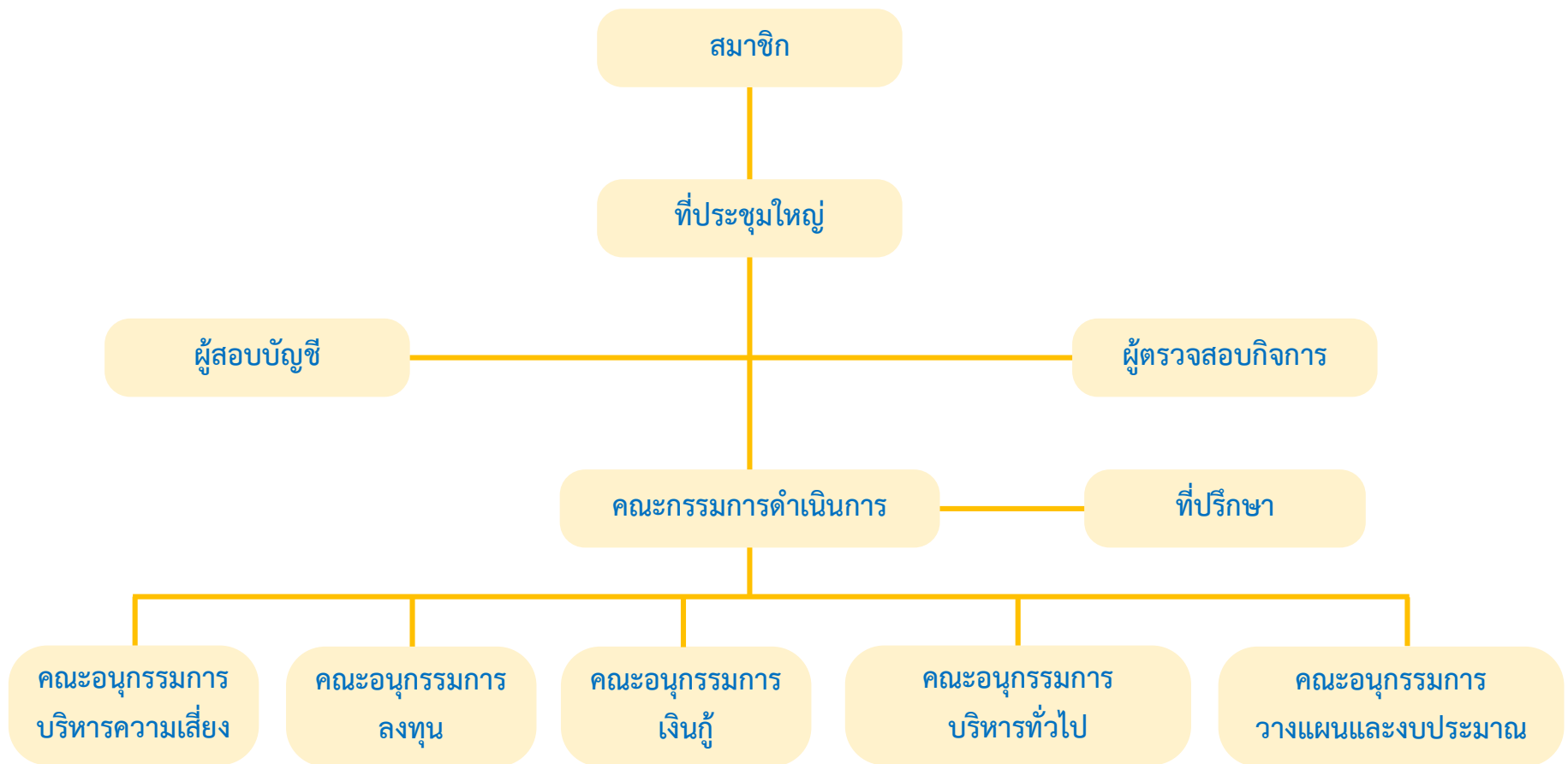

โครงสร้างสหกรณ์ออมทรัพย์นาวิกโยธิน จำกัด

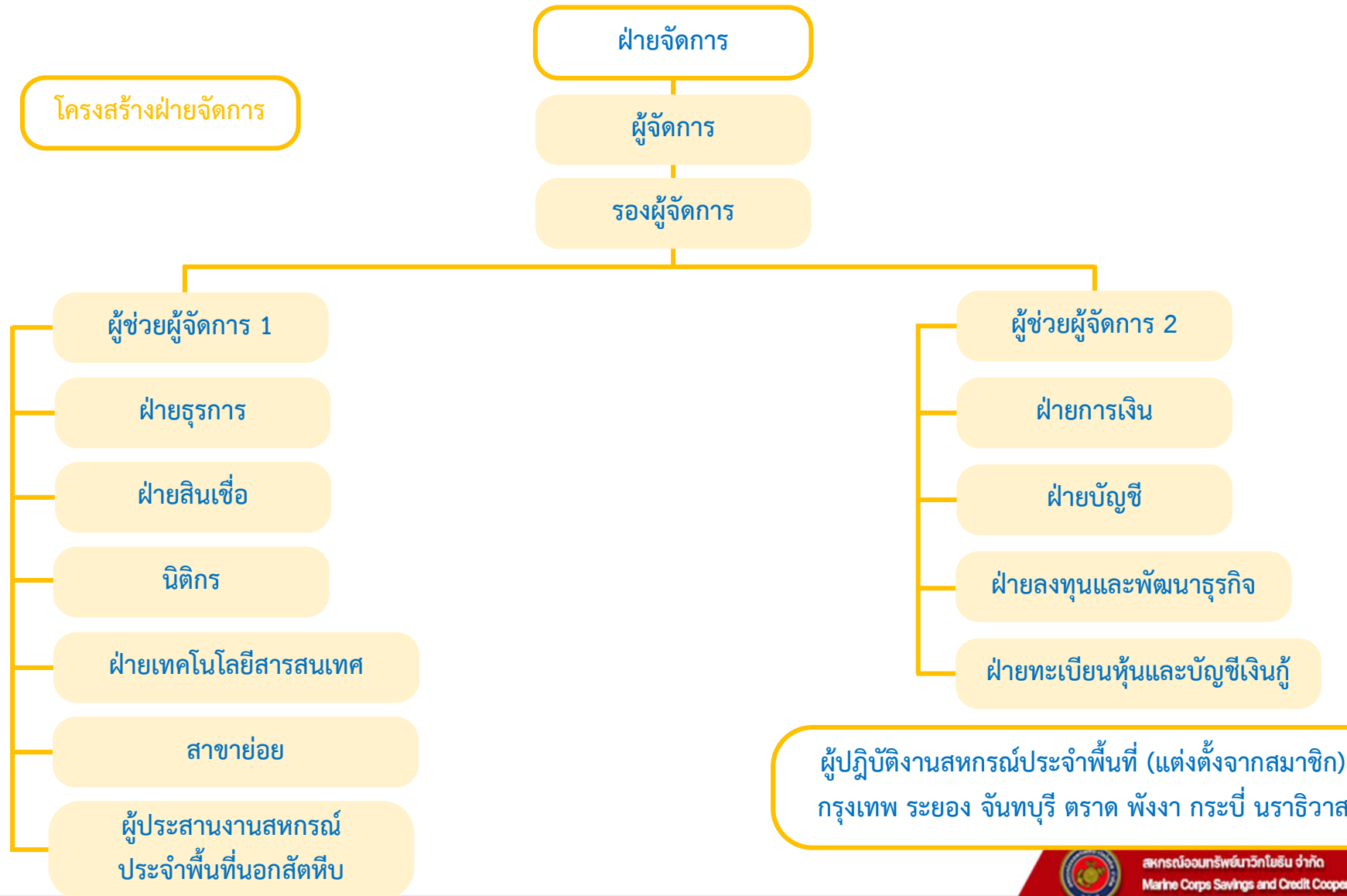

ผลการดำเนินงาน ณ ปัจจุบัน

ณ วันที่ 31 มีนาคม พ.ศ.2567

มีสมาชิกจำนวน 12,496 คน

ประกอบด้วยสมาชิกสามัญ 10,018 คน และสมาชิกสมทบ 2,478 คน

ทุนดำเนินงาน 6,758,151,438.02 บาท

เงินกู้ยืม 39,000,000.00 บาท

เงินรับฝาก 3,273,826,758.38 บาท

หนี้สินอื่น 21,763,919.73 บาท

ทุนเรือนหุ้น 2,652,262,840.00 บาท

ทุนสำรอง 576,170,150.86 บาท

ทุนสะสมอื่นๆ 72,072,060.15 บาท

กำไรสุทธิประจำเดือน ต.ค.66 – มี.ค.67 123,055,708.90 บาท



แผนกลยุทธ์ฉบับที่ 7 ประจำปี 2567 - 2569

วิสัยทัศน์ (Vision)

- ▶ เป็นสหกรณ์ออมทรัพย์ดีเด่นแห่งชาติ
- ▶ บริหารงานเชิงคุณภาพ
- ▶ ตามหลักธรรมาภิบาล
- ▶ เพื่อความมั่นคงของสมาชิกและสังคมอย่างยั่งยืน



ด้านสินเชื่อ

ประเภทเงินกู้	ระยะเวลา เป็นสมาชิก	สิทธิการกู้/เท่าของ เงินได้รายเดือน	วงเงินกู้ สูงสุด (บาท)	ผ่อนชำระ (งวด)	ดอกเบี้ย (%)/ปี การชำระ	เงินคงเหลือ สุทธิ หลังหักหนี้ งวดแรก (%)	ชำระหนี้เดิม ก่อนกู้ใหม่ (Refinance)
1. กู้ฉุกเฉิน	6 เดือน – 2 ปี	1 เท่า	50,000	12	5.65 (คงต้น)	12	4 งวด
	2 ปีขึ้นไป	2 เท่า	100,000				
หมายเหตุ : ให้กู้ไม่เกิน 90% ของทุนเรือนหุ้น							
2. กู้สามัญ	6 เดือนขึ้นไป	70 เท่า + หุ้น	3,000,000 มี กบข. ไม่เกินอายุ 60 ปี	240 ไม่เกินอายุ 65 ปี	5.65 (คงต้น) (คงยอด)	30	12 งวด
2.1 เงินกู้สามัญ		+เงินเพิ่มรายเดือน ครึ่งหนึ่ง		ผ่อนไม่เกิน อายุ 60 ปี			
2.2 สามัญรวมเงิน เพิ่มรายเดือนอื่นๆ							



ด้านสินเชื่อ

ประเภทเงินกู้	ระยะเวลา เป็นสมาชิก	สิทธิการกู้/เท่าของ เงินได้รายเดือน	วงเงินกู้ สูงสุด (บาท)	ผ่อนชำระ (งวด)	ดอกเบี้ย (%)/ปี การชำระ	เงินคงเหลือ สุทธิ หลังหักหนี้ งวดแรก (%)	ชำระหนี้เดิม ก่อนกู้ใหม่ (Refinance)
2.3 สามัญไม่เกิน 90% ของ หลักประกัน	ใช้ทุนเรือนหุ้นและ/หรือเงินฝาก เป็นหลักประกัน (กู้ได้ไม่เกิน 90% ของหลักประกัน)		3,000,000	240 ไม่จำกัด อายุ	5.65 (คงต้น) (คงยอด)	30	12 งวด
2.4 สามัญเสริม สภาพคล่อง	บัญชีเงินฝากออมทรัพย์ บัญชีเงินฝากออมทรัพย์สินทวี เป็นหลักประกัน (กู้ได้ไม่เกิน 90 % ของเงินฝากที่ใช้เป็นหลักประกัน)		500,000 – 9,000,000	6 – 180 ไม่จำกัด อายุ	3.75 2.25	ไม่จำกัด (สมาชิกส่งชำระ เอง)	7 งวด
2.5 สามัญเพื่อการ ดำรงชีพ	6 เดือนขึ้นไป	600,000		180	5.65 (คงยอด)	30	12 งวด
2.6 สามัญเพื่อซื้อ คอมพิวเตอร์ *รายงานผลฯ ภายใน 30 วันหลังรับเงิน	6 เดือนขึ้นไป	ตามราคาจริง	80,000	60	4.65 (คงต้น)	30	ไม่มี



ด้านสินเชื่อ

ประเภทเงินกู้	ระยะเวลาเป็นสมาชิก	สิทธิการกู้/เท่าของเงินได้รายเดือน	วงเงินกู้สูงสุด (บาท)	ผ่อนชำระ (งวด)	ดอกเบี้ย (%) / ปี การชำระ	เงินคงเหลือสุทธิ หลังหักหนี้ กวดแรก (%)	ชำระหนี้เดิม ก่อนกู้ใหม่ (Refinance)
2.7 สัญญาเพื่อซื้อ จักรยานและอุปกรณ์ *รายงานผลฯ ภายใน 30 วันหลังรับเงิน	6 เดือนขึ้นไป	ตามราคาจริง	60,000	60	4.65 (คงต้น)	30	ไม่มี
2.8 สัญญาเพื่อติดตั้ง โซลาร์เซลล์ *รายงานผลฯ ภายใน 30 วันหลังรับเงิน			600,000	120	4.65 (คงยอด)		
2.9 สัญญาเพื่อ ส่งเสริมการศึกษา		ตามค่าใช้จ่ายจริง ตลอดหลักสูตร	ไม่เกิน 50,000	60	4.65 (คงยอด)	30	
	ไม่เกิน 100,000		84				
	100,000 ขึ้น ไป		120				



ด้านสินเชื่อ

ประเภทเงินกู้	ระยะเวลาเป็นสมาชิก	สิทธิการกู้/เท่าของเงินได้รายเดือน	วงเงินกู้สูงสุด (บาท)	ผ่อนชำระ (งวด)	ดอกเบี้ย (%) / ปี การชำระ	เงินคงเหลือสุทธิ หลังหักหนี้ กวดแรก (%)	ชำระหนี้เดิมก่อนกู้ใหม่ (Refinance)
2.10 สามัญเพื่อช่วยเหลือค่าประกัน	6 เดือนขึ้นไปที่ต้องชำระหนี้แทนผู้กู้	-	หนี้ที่ชำระแทนผู้กู้รวมเบี้ยประกัน	300 ผ่อนไม่เกินอายุ 75 ปี	1 (คงยอด)	เหลือพอหักชำระหนี้	ไม่มี
2.11 สามัญเพื่อการแปลงหนี้ใหม่	เฉพาะสมาชิกที่ขอกู้พิเศษเพื่อการเคหะ แต่เงินเดือนคงเหลือสุทธิไม่ถึง 30%		หนี้เงินกู้สามัญรวมเบี้ยประกัน	360 ผ่อนไม่เกินอายุ 65 ปี	5.15 (คงยอด)	30	ไม่มี
3. เงินกู้พิเศษเพื่อการเคหะสงเคราะห์ (พื้นที่ ชลบุรี ระยอง จันทบุรี ตราด)	ติดต่อกันไม่น้อยกว่า 1 ปี	90% ของราคาประเมินหลักทรัพย์	4,000,000	360 ผ่อนอายุไม่เกิน 70 ปี	4.4 คงยอด	30	ไม่มี



ด้านเงินรับฝาก

วงเงินรับฝากออมทรัพย์และออมทรัพย์พิเศษจากสมาชิก ต่อบัญชีต่อเดือน

ดอกเบี้ย 2.50% ต่อปี

- ▶ เงินฝากออมทรัพย์ จำนวน 50,000 บาท
- ▶ เงินฝากออมทรัพย์พิเศษ จำนวน 50,000 บาท

ดอกเบี้ย 1.00% ต่อปี

- ▶ เงินฝากออมทรัพย์สินทวี ไม่จำกัดวงเงิน





สหกรณ์ออมทรัพย์นาวิกโยธิน จำกัด
Marine Corps Savings and Credit Cooperative, Limited.

เปิดโครงการแผนการออมเพื่ออนาคต



Savings Plan

- เปิดบัญชีขั้นต่ำ 1,000 บาท
- วงเงินสูงสุดต่อบัญชีไม่เกิน 5,000,000 บาท
- ฟรีค่าธรรมเนียมการถอนเงิน 1 ครั้ง/เดือน

อัตราดอกเบี้ย **2.50%** ต่อปี

- สามารถหักเงินได้รายเดือนเข้าบัญชีเงินฝาก
ขั้นต่ำ 200 บาท และสูงสุดไม่เกิน 10,000 บาท
- คำนวณดอกเบี้ยเป็นรายวันและจ่ายดอกเบี้ยทุกวันสิ้นเดือน

สมาชิกสามัญ 1 คน 1 บัญชี **สมาชิกสามัญเท่านั้น**

รายละเอียดเพิ่มเติม **Click**

☎ 06 1617 6987 ฝ่ายการเงิน

LINE @Chh4689l

f สหกรณ์ออมทรัพย์นาวิกโยธิน จำกัด

✉ thaimarinecoop@gmail.com

www.thaimarinecoop.com



สหกรณ์ออมทรัพย์นาวิกโยธิน จำกัด
Marine Corps Savings and Credit Cooperative, Limited.

ด้านเงินรับฝาก



ประกาศสหกรณ์ออมทรัพย์นาวิกโยธิน จำกัด

เริ่มตั้งแต่ 1 ก.พ.67 เป็นต้นไป

เปิดโครงการเงินฝากออมทรัพย์เพิ่มทรัพย์

วงเงิน 100 ล้านบาท



เปิดบัญชีและเงินฝากขั้นต่ำ จำนวน **50,000** บาท

วงเงินสูงสุดต่อบัญชีไม่เกิน **5,000,000** บาท

ระยะเวลาการฝากเงิน 1 ปี



อัตราดอกเบี้ยร้อยละ **2** ต่อปี

อัตราดอกเบี้ยถนอมก่อนครบกำหนดร้อยละ **0.25** ต่อปี

คำนวณดอกเบี้ยเป็นรายวันและจ่ายในอัตราตามที่ระบุ ณ วันครบกำหนด

ดอกเบี้ยเงินฝากได้รับการยกเว้นภาษีตามประมวลรัษฎากร

เปิดโครงการเงินฝากออมทรัพย์มั่นคง

วงเงิน 100 ล้านบาท



เปิดบัญชีและเงินฝากขั้นต่ำ จำนวน **50,000** บาท

วงเงินสูงสุดต่อบัญชีไม่เกิน **10,000,000** บาท



ระยะเวลาการฝากเงิน 3 ปี

อัตราดอกเบี้ยร้อยละ **3** ต่อปี

อัตราดอกเบี้ยถนอมก่อนครบกำหนดร้อยละ **0.25** ต่อปี

คำนวณดอกเบี้ยเป็นรายวันและจ่ายในอัตราตามที่ระบุทุกวันสิ้นเดือนมีนาคมและเดือนกันยายน

ดอกเบี้ยเงินฝากได้รับการยกเว้นภาษีตามประมวลรัษฎากร

ด้านเงินรับฝาก



@Chh4689l



สหกรณ์ออมทรัพย์นาวิกโยธิน จำกัด



thaimarinecoop@gmail.com



www.thaimarinecoop.com



สหกรณ์ออมทรัพย์นาวิกโยธิน จำกัด

Marine Corps Savings and Credit Cooperative, Limited.



สหกรณ์ออมทรัพย์นาวิกโยธิน จำกัด
Marine Corps Savings and Credit Cooperative, Limited.

เปิดโครงการเงินฝากออมทรัพย์ทวีทรัพย์

เริ่มตั้งแต่ 1 เม.ย.67

วงเงิน 150 ล้านบาท

วงเงิน**สูงสุด**ต่อบัญชีไม่เกิน **10 ล้านบาท**
อัตราดอกเบี้ยร้อยละ **2.50** ต่อปี

- เปิดบัญชีและเงินฝากขั้นต่ำ จำนวน **50,000** บาท
- ระยะเวลาการฝากเงิน **2** ปี
- อัตราดอกเบี้ย**ถ่วงก่อนครบ**กำหนดร้อยละ **0.25** ปี



- ค่าธรรมเนียมเป็นรายวัน
จ่ายตามอัตราที่ระบุทุกวันสิ้นเดือน มี.ค. และเดือน ก.ย.
- ต้องมีบัญชีเงินฝากออมทรัพย์สินทวิ จำนวน 1 บัญชี
เพื่อรองรับดอกเบี้ยและต้นเงินครบกำหนด

☎ 06 1617 6987 ฝ่ายการเงิน

รายละเอียดเพิ่มเติม **Click**

ดอกเบี้ยเงินฝากได้รับการยกเว้นภาษีตามประมวลรัษฎากร

@Chh4689l

สหกรณ์ออมทรัพย์นาวิกโยธิน จำกัด

thaimarinecoop@gmail.com

www.thaimarinecoop.com



สหกรณ์ออมทรัพย์นาวิกโยธิน จำกัด
Marine Corps Savings and Credit Cooperative, Limited.

ด้านเงินรับฝาก

ด้านการถือหุ้น

สมาชิกทุกคนจะต้องส่งเงินค่าหุ้นรายเดือนตามเกณฑ์เงินได้รายเดือนของสมาชิก ส่งค่าหุ้นเป็นรายเดือนได้สูงสุดไม่เกิน 1 ใน 4 ของเงินได้รายเดือน (ไม่เกิน 6,000 บาท) แต่ต้องไม่ต่ำกว่าเกณฑ์

เงินได้รายเดือน (บาท)	จำนวนหุ้น (หุ้น)	จำนวนเงิน (บาท)
ไม่เกิน 5,000	ไม่ต่ำกว่า 15	150
เกินกว่า 5,000-7,000	ไม่ต่ำกว่า 20	200
เกินกว่า 7,000-9,000	ไม่ต่ำกว่า 25	250
เกินกว่า 9,000-12,000	ไม่ต่ำกว่า 30	300
เกินกว่า 12,000-15,000	ไม่ต่ำกว่า 40	400
เกินกว่า 15,000-18,000	ไม่ต่ำกว่า 50	500
เกินกว่า 18,000-20,000	ไม่ต่ำกว่า 70	700
เกินกว่า 20,000	ไม่ต่ำกว่า 100	1,000

สมาชิกถือหุ้นได้ไม่เกิน 1,000,000 บาท สมาชิกสมทบถือหุ้นได้ไม่เกิน 50,000 บาท



ด้านสวัสดิการ

สวัสดิการสมาชิกและครอบครัวสมาชิก



ด้านการลงทุน

การฝากและการลงทุนแยกตามหน่วยลงทุน

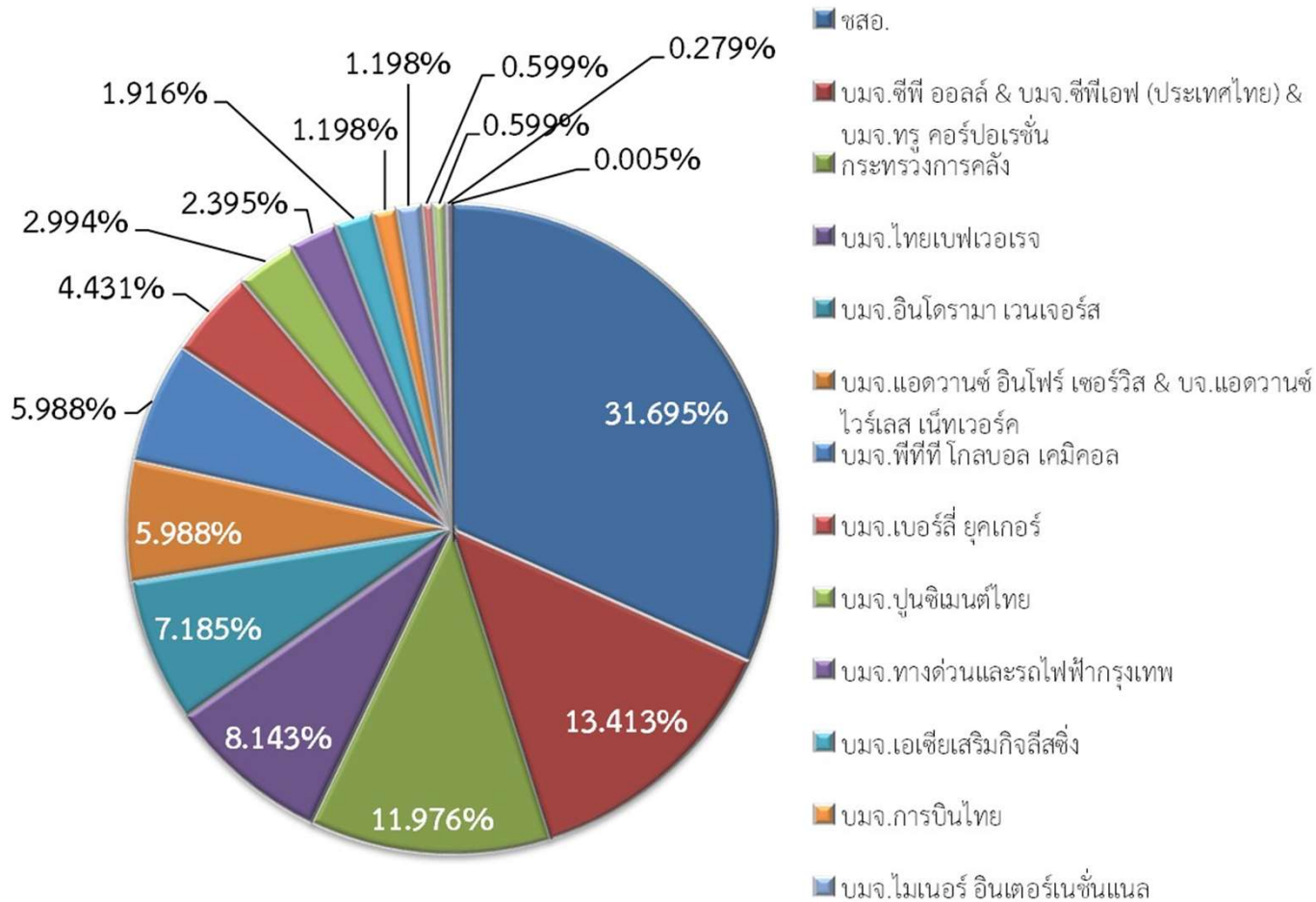

ด้านการลงทุน

การฝากและการลงทุนแยกตามหมวดธุรกิจ

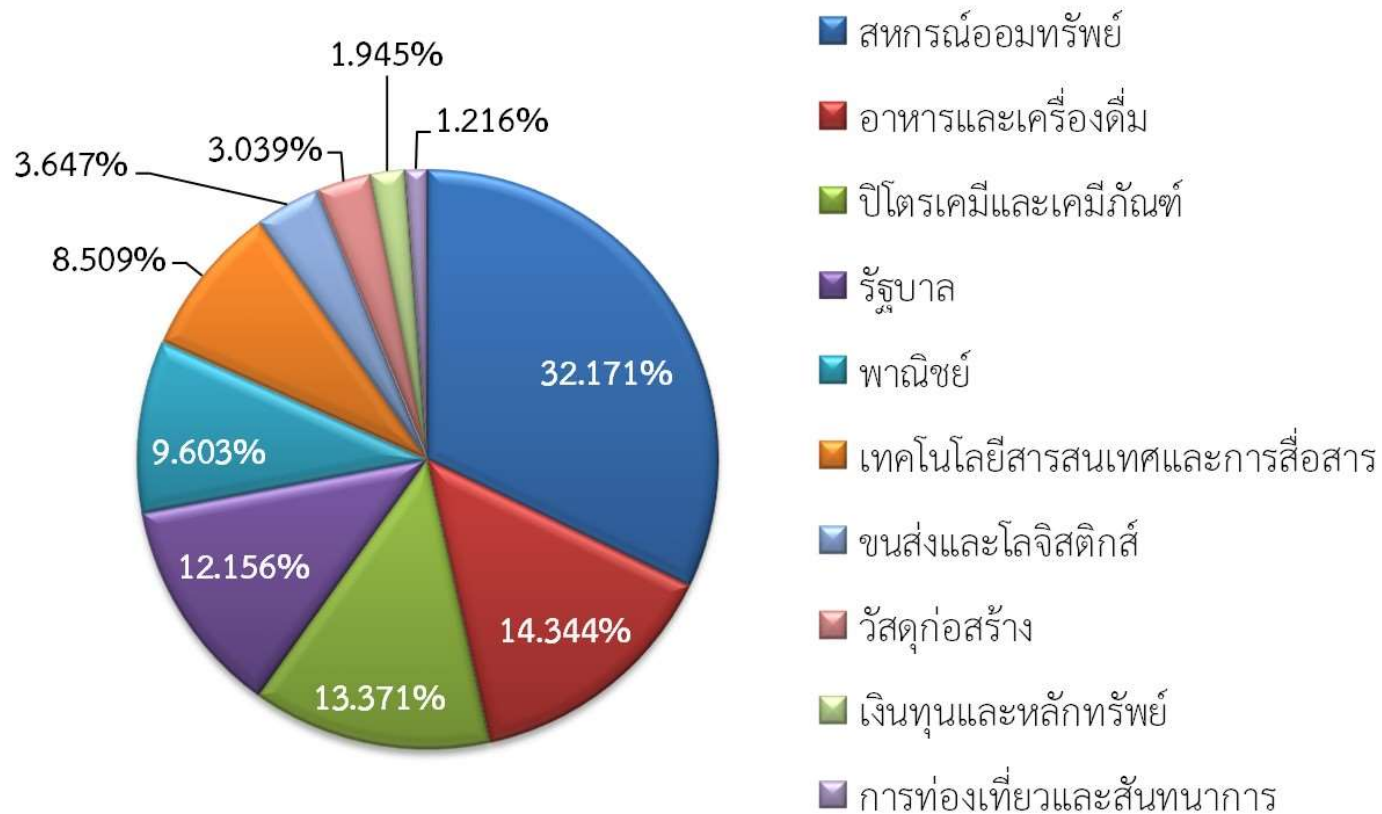

ด้านการพัฒนาเทคโนโลยีฯ

- ▶ มีระบบโปรแกรมงานสหกรณ์ เพื่อบริหารจัดการฐานข้อมูลสมาชิก พัฒนาโดย บริษัท โซแอ็ท โซลูชั่น จำกัด
- ▶ มีระบบการตรวจสอบข้อมูลส่วนบุคคลสำหรับสมาชิก ผ่านทางเว็บไซต์ สอ.นย.
- ▶ มีระบบการประชาสัมพันธ์ผ่านหลายช่องทาง Facebook , website ,Line และเพิ่มช่องทางการติดต่อระหว่างสมาชิกกับสหกรณ์ เช่น sms, Google form
- ▶ มีระบบรองรับการใช้ข้อมูลเพื่อการตัดสินใจของผู้บริหาร
- ▶ มีการจัดส่งเจ้าหน้าที่เข้าอบรมเพิ่มพูนความรู้เรื่อง พ.ร.บ.คุ้มครองข้อมูลส่วนบุคคล และกฎหมายใหม่ที่เกี่ยวข้อง
- ▶ มีการพัฒนางานสู่อนาคตคือ การศึกษาโครงการ Modern Program for Co-op



ด้านการพัฒนาเทคโนโลยีฯ

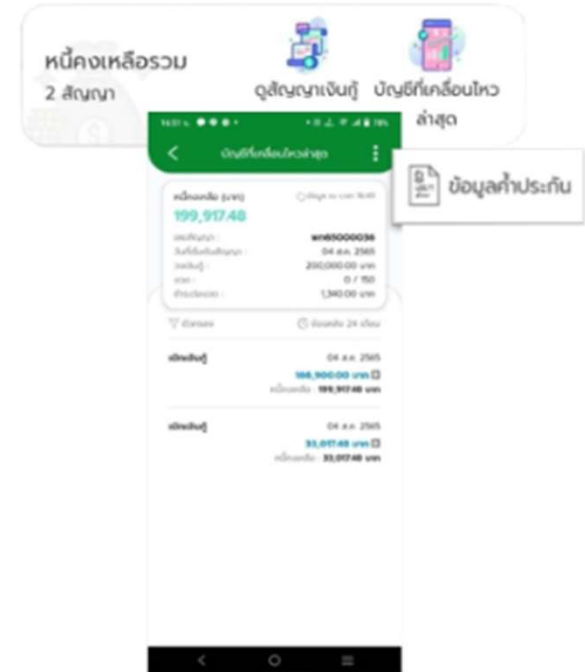

งานพัฒนาระบบโปรแกรมอนาคต



ด้านการพัฒนาเทคโนโลยีฯ



ธุรกรรม



ใบคำขอเปิด
บัญชีอ...



ใบคำขอกู้
ออนไลน์



ถอนเงินฝาก



ฝากเงินเข้า
บัญชี



รับเงินกู้
สหกรณ์



โอนเงินฝาก
ภายในบ้...



จัดการบัญชี



โอนเงินฝาก
ชำระหนี้

งานพัฒนาระบบโปรแกรมอนาคต



ด้านการพัฒนาเทคโนโลยีฯ



งานพัฒนาระบบโปรแกรมอนาคต



ด้านการพัฒนาเทคโนโลยีฯ



งานพัฒนาระบบโปรแกรมอนาคต



ด้านการประชาสัมพันธ์

website

สหกรณ์ออมทรัพย์นาวิกโยธิน จำกัด.
MARINE CORPS SAVINGS AND CREDIT COOPERATIVE, LIMITED.

เมนูเว็บไซต์
Main Menu

ตรวจสอบข้อมูลสมาชิก

ข่าวสาร/ประกาศ

- ▶ ขยายระยะเวลาการเปิดรับสมัครสมาชิกรอบวาระพิเศษปี 67 **New**
โดย: สหกรณ์ออมทรัพย์นาวิกโยธิน จำกัด วันที่:2024-03-05 09:06:15
- ▶ รับสมัครสมาชิกใหม่ สส.ชสอ. ประจำปี 2567 (รอบที่ 5/2567 - 12/2567) **New**
โดย: สหกรณ์ออมทรัพย์นาวิกโยธิน จำกัด วันที่:2024-03-05 09:01:27
- ▶ สสอ. เปิดรับสมัครสมาชิก รอบ 3/2567 (วาระพิเศษ อายุ 56-65 ปี) **New**
โดย: สหกรณ์ออมทรัพย์นาวิกโยธิน จำกัด วันที่:2024-02-29 10:24:21
- ▶ สสอ.เปิดรับสมัครสมาชิกรอบ 3/2567 **New**
โดย: สหกรณ์ออมทรัพย์นาวิกโยธิน จำกัด วันที่:2024-02-29 10:23:54
- ▶ ประกาศ สอ.นย.เรื่อง ผลการสอบราคาจัดจ้างทำโครงการ Solar Rooftop (On Grid System)ฯ **New**
โดย: สอ.นย.นาวิกโยธิน วันที่:2024-02-28 16:47:21
- ▶ กู้เงินล่วงหน้า **New**
โดย: สหกรณ์ออมทรัพย์นาวิกโยธิน จำกัด วันที่:2024-02-27 14:13:54
- ▶ สอ.นย.แจ้งปิดทำการ 26 ก.พ.67 **New**
โดย: สหกรณ์ออมทรัพย์นาวิกโยธิน จำกัด วันที่:2024-02-23 15:54:41
- ▶ สอ.นย.แจ้งปิดทำการ 15-16 กุมภาพันธ์ 2567
โดย: สหกรณ์ออมทรัพย์นาวิกโยธิน จำกัด วันที่:2024-02-06 11:04:40
- ▶ ประกาศ สอ.นย.เรื่อง จัดจ้างทำโครงการ Solar Rooftop
โดย: สอ.นาวิกโยธิน วันที่:2024-02-01 14:26:10
- ▶ เปิดโครงการเงินฝากออมทรัพย์เพิ่มทรัพย์
โดย: สหกรณ์ออมทรัพย์นาวิกโยธิน จำกัด วันที่:2024-01-30 15:42:57

ข่าวใหม่ทั้งหมด>>>

สวัสดิการสมาชิก

[ลงทะเบียน]

*ระบุเลขสมาชิก 5 หลัก (00000)

ทะเบียน:

รหัสผ่าน:

ลืมรหัสผ่าน

อัตราดอกเบี้ยเงินกู้

กู้สามัญ	5.85
กู้เพื่อดำรงชีพ	5.65
กู้ฉุกเฉิน	5.65
กู้รีดคัมพิวเตอร์	4.65
กู้เพื่อการเรียน	4.65
กู้เพื่อการศึกษา	4.65
กู้ช่วยเหลือผู้ค้าปลีก	1.00
กู้เพื่อการเกษตร	4.40
กู้เพื่อแปลงหนี้ใบ	5.15
กู้เพื่อซื้อสิ่งของจำเป็น	4.65

ติดต่อสหกรณ์
ติดต่อสหกรณ์ (Admin)

สมาคมนานาแปงกิจ
พิบูลสงคราม

วิดีโอประชาสัมพันธ์



ด้านการประชาสัมพันธ์

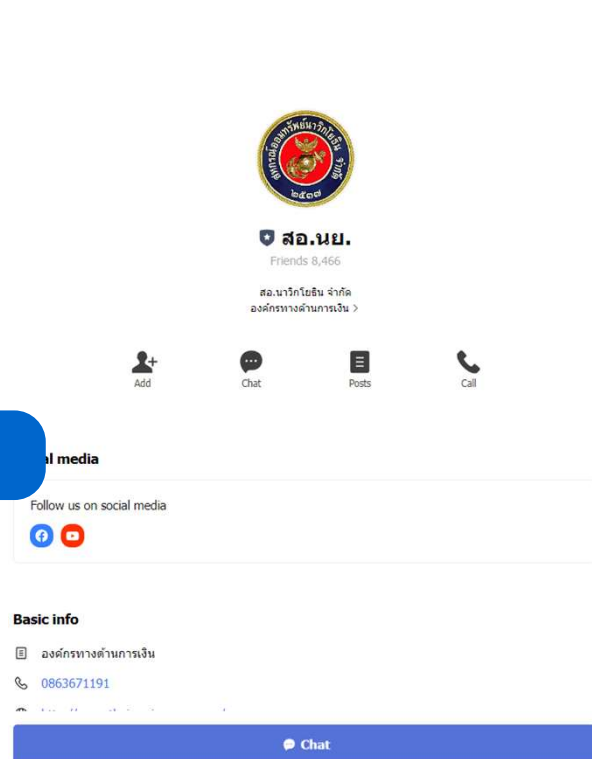

Line: @chh4689l

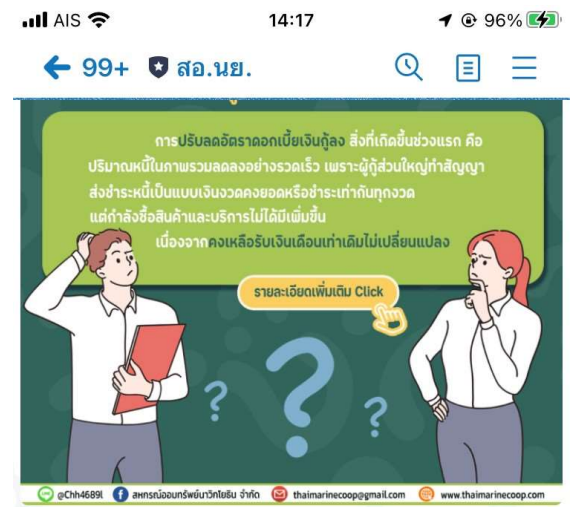

rich menu



ด้านการประชาสัมพันธ์

ช่องทางติดต่อ สอ.นย.

เบอร์โทรศัพท์มือถือฝ่ายต่างๆ

- 08-6367-1191 ฝ่ายธุรการฯ
- 06-2851-2704 ฝ่ายสินเชื่อฯ
- 06-1617-6987 ฝ่ายการเงินฯ
- 06-3339-1100 ฝ่ายเทคโนโลยีฯ
- 06-2851-2705 ฝ่ายทะเบียนหุ้นฯ

สหกรณ์ออมทรัพย์นาวิกโยธิน จำกัด
2509 หมู่ 1 ถนนจรดาศึกษา
ตำบลลัดหีบ อำเภอลาดหญ้า จังหวัดชลบุรี-20180

Facebook LINE www.thaimarinecoop.com E-mail

สหกรณ์ออมทรัพย์นาวิกโยธิน จำกัด
4 พัน ถูกใจ • ผู้ติดตาม 4.4 พัน คน

โพสต์ เกี่ยวกับ Mentions รีวีว ผู้ติดตาม รูปภาพ เพิ่มเติม

Facebook : สหกรณ์ออมทรัพย์นาวิกโยธิน จำกัด



สหกรณ์ออมทรัพย์นาวิกโยธิน จำกัด
Marine Corps Savings and Credit Cooperative, Limited.

ด้านการประชาสัมพันธ์

ค้นหา



 **Marinecoop**
@marinecoop9785 • ผู้ติดตาม 137 คน • วิดีโอ 49 รายการ
ข้อมูลเพิ่มเติมเกี่ยวกับช่องนี้ >

หน้าแรก วิดีโอ ชุมชน

สำหรับคุณ



ทศวรรษสู่ความยั่งยืน
การดู 34 ครั้ง • 5 ปีที่แล้ว



สมาชิกตัวอย่างออมเงิน
การดู 300 ครั้ง • 5 ปีที่แล้ว



ครบรอบ 25 ปี สอ.นย.
การดู 34 ครั้ง • 4 ปีที่แล้ว

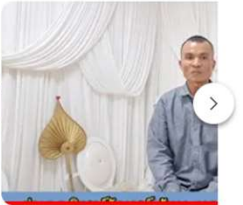

สมาชิกดีเด่น จ.อ.รัชฎ์กูญารัตน์ จันทะหน
การดู 84 ครั้ง • 3 เดือนที่ผ่านมา

วิดีโอ ▶ เล่นทั้งหมด

Youtube : [Marinecoop](#)



ด้านการประชาสัมพันธ์

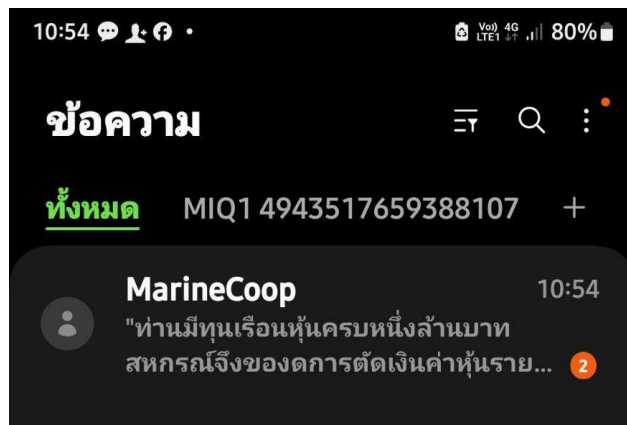

SMS สหกรณ์

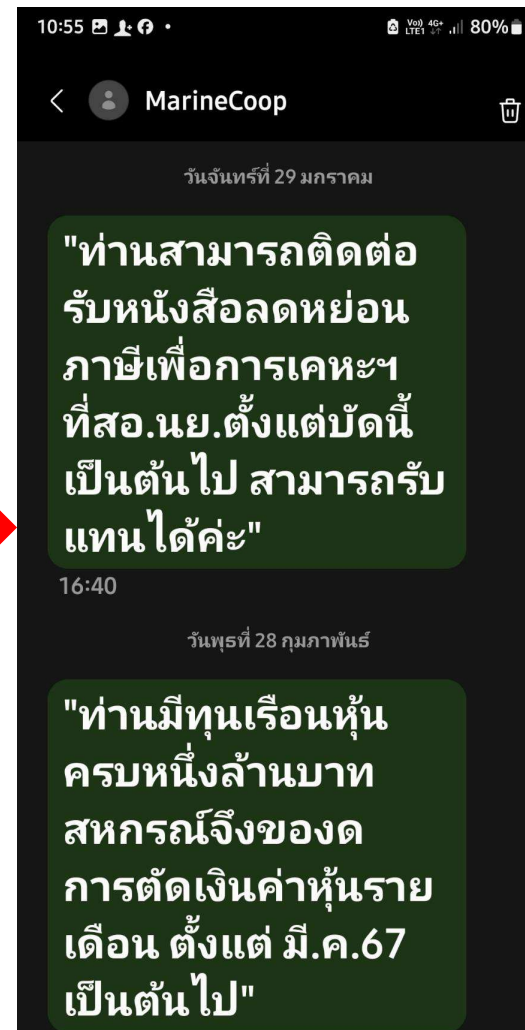

ด้านการให้บริการหน่วยที่อยู่นอกพื้นที่หรือสาขา/ ผู้ปฏิบัติงานนอกพื้นที่ต่างๆ

สาขาย่อยสงขลา

หัวหน้าสาขาย่อย

เจ้าหน้าที่ประจำสาขาย่อย

ประสานงานสหกรณ์ประจำ
พื้นที่นอกพื้นที่สัสหีบ

กรุงเทพมหานคร

ระยอง

กระบี่

จันทบุรี

พังงา

ตราด

นราธิวาส



รางวัลเกียรติยศ

รางวัลชนะเลิศ
การประกวดผลงานการขับเคลื่อน
ปรัชญาของเศรษฐกิจพอเพียง



กิจกรรมอบรมอาชีพเสริม การทำขนมนามะซ็อกโกแลต



หลักสูตรการนวดฝ่าเท้า



กิจกรรมอบรมอาชีพเสริม การเกษตรพืชผักสวนครัว



กิจกรรมอบรมอาชีพเสริม ทำอาหารว่าง



กิจกรรมอบรมอาชีพเสริม ทำอาหารว่าง



รางวัลเกียรติยศ

รางวัลชนะเลิศ
การประกวดผลงานการขับเคลื่อน
ปรัชญาของเศรษฐกิจพอเพียง



รางวัลเกียรติยศ

สหกรณ์ที่มีผลงานดีเด่น
ระดับจังหวัด ประจำปี 2566
ประเภทสหกรณ์ออมทรัพย์



รางวัลเกียรติยศ

สหกรณ์ที่มีผลงานดีเด่น
ระดับภาคกลาง ประจำปี 2567
ประเภทสหกรณ์ออมทรัพย์



รางวัลเกียรติยศ



สหกรณ์ที่ได้รับการประเมินความเข้มแข็งสหกรณ์และเกษตรกร ระดับชั้น 1 ประจำปี 2566

